

Nordansicht

Mindestanforderungen Wärmeschutzangaben (Übersicht der wärmeübertragenden Bauteile nach EG40)	
Außenwand / mit Klinker - 220mm, WLG 035 / im Sockelbereich - 120mm, WLG 040	
Sandwich-Element 160 mm, WLG 040	
Decke an Außenluft-Dach 260 mm, WLG 040	
Fußboden an Erdreich / unter Rohdecke 30 mm, WLG 040 (Trittschall) / 100mm WLG 040	
Fensterband - 0,9 W/(m²K) / PR-Fassade - 1,0 W/(m²K) / Türen - 1,5 W/(m²K) / Lichtkuppel - 2,5 W/(m²K)	

Alle Maße sind am Bau zu prüfen! Unstimmigkeiten sind vor der Bauausführung mit dem Planverfasser zu klären! Für die Einhaltung der Maße haftet allein der Unternehmer! Angaben zu Durchbrüchen sind aus Schalplänen bzw. Rohbauplänen zu entnehmen!

Index	Datum	Änderung	gez./gepr.
V2	31.07.2025	Arbeitsstand	
V1	xxx	Planerstellung LP5	

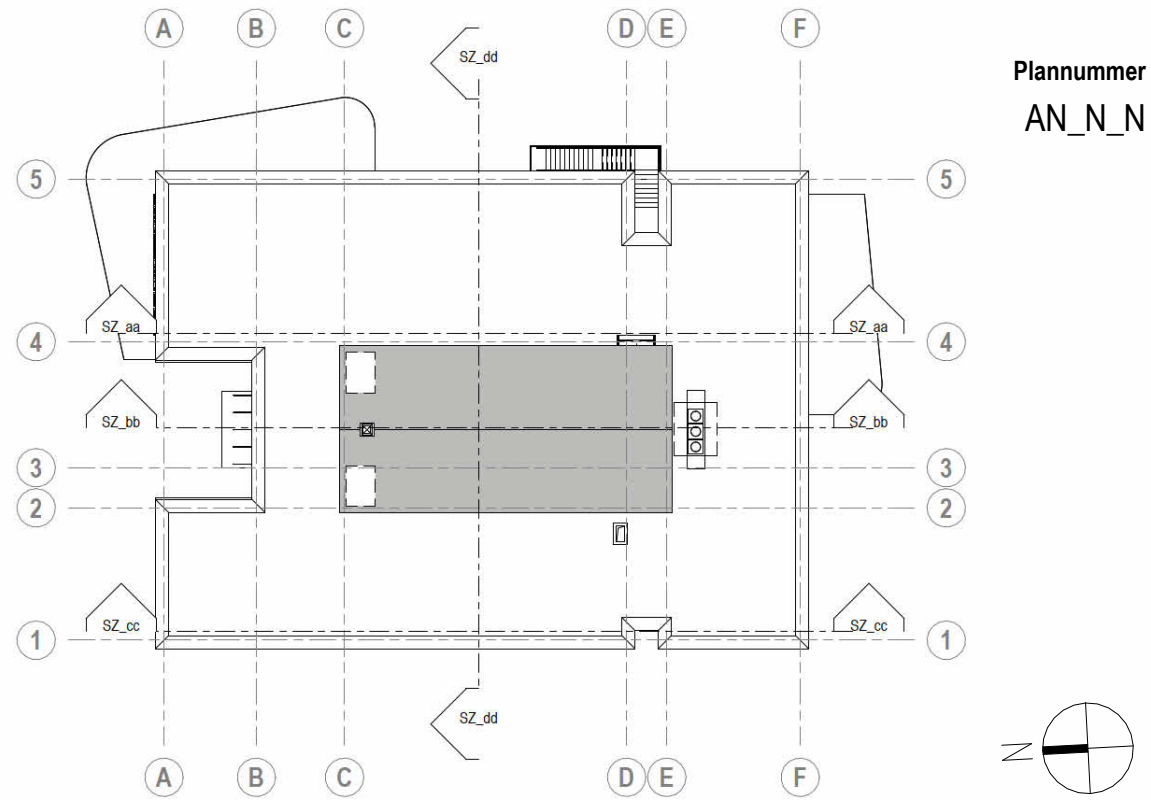

OKF E0 = ±0.00m = +5,00 m ü. NHN	
Bauherrin Stadt Delmenhorst Die Oberbürgermeisterin Fachbereich 60 - Gebäudemanagement	

Nutzer Stadt Delmenhorst Grundschule Bungerhof-Hasbergen
--

Bauvorhaben 2021 2 654 Erw. Grundschule Bungerhof Delmenhorst
--

Projektnummer	Fachrichtung	Leistungsphase	Plannummer	Maßstab
212654	A	5	AN_N_N	1 : 50

Planinhalt	Index
Ansicht Nord	V2
	Plangröße 1.000x0.594=0.59

Stadt Delmenhorst, den 21.06.2024	21.06.2024	gezeichnet	Datum
Bauherrin, Stadt Delmenhorst	Planer, Vertreten durch	geprüft	Datum

Planungsbüro Rohling AG  
Albert-Einstein-Straße 2  
49076 Osnabrück  
+49 541 9412-0  
info@pbr.de  
www.pbr.de